

MULTI  LOG

Logística Integrada

Porto Seco Rodoviário de Foz do Iguaçu

Movimentamos diariamente containers, caminhões, pessoas e negócios na maior área alfandegada da América Latina e, por isso, somos uma plataforma consolidadora da operação logística brasileira do Nordeste ao Sul do país.



MULTILOG

Nossa HISTÓRIA

MULTILOG

início

1996

Início das atividades como EADI Portobello em Itajaí / SC.



2003

Troca do nome para Multilog.

2007

Mudança de EADI para Porto Seco.

2019

Início das operações no Complexo Logístico São José dos Pinhais / PR.

2017

Aquisições no Sudeste de + 5 unidades em SP.



2016

Aquisições no Sul de + 9 unidades entre PR e RS.

2014

Início das atividades da unidade Joinville no Perini Business Park / SC.

2013

Mudança de Porto Seco para Centro Logístico e Industrial Aduaneiro (CLIA).

2020

Vitória na licitação para operar o Porto Seco de Dionísio Cerqueira / SC.



2022

Aquisição Nordeste (BA). Aquisição de + 6 unidades de CD e Transporte na região Sul e Sudeste.



2023

Inauguração do Porto Seco Dionísio Cerqueira / SC. Vitória na licitação para operar o Porto Seco de Foz do Iguaçu / PR.



| PS Foz do Iguaçu em números

A unidade Multilog em Foz do Iguaçu é o maior Porto Seco da América Latina, contando com uma localização privilegiada entre Brasil, Paraguai e Argentina. Além disso, é o único Porto Seco do Brasil a oferecer Operação Noturna de Grãos a granel.



Área total
185.000 m²



**03 Balanças
Rodoviárias**
80 Ton



Área de pátio
950 box



**Sistema Controle
de acesso**
Crachá
eletrônico



**Número de
tomadas Reefers**
42



**Área de pátio
carga perigosa**
30 box



MULTILOG

| PS Foz do Iguaçu em números



**Área de Armazém
Alfandegado**
2.000 m²



**Número
de docas**
11



**Área de
conferência física**
767 m²



MULTILOG

| PS Foz do Iguaçu em números



Área climatizada
135 m²



Número de docas
03



Área de conferência física
183 m²



Área IN39
183 m²



MULTILOG

📍 Rua Edgar Schimmelpfeng, 640 - Acaraizinho - Foz do Iguaçu / PR - CEP: 85863-640

| PS Foz do Iguaçu em números



Scanner RFB
24Hrs



Monitoramento CFTV
24Hrs



Vigilância armada
24Hrs

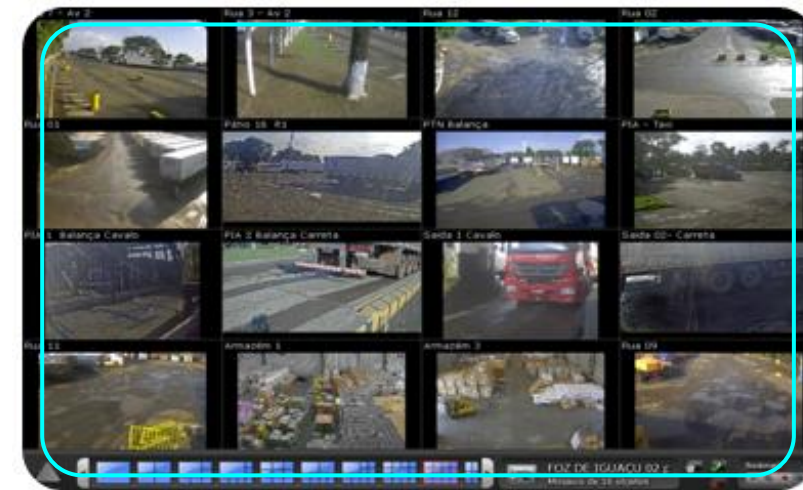

MULTILOG

MULTILOG 24h



Exportação

Inicia 07hrs
Termina
18:30 hrs



Importação

Inicia 17hrs
Termina 05 hrs



- Liberação rápida dos grãos. Integração do MAPA e SENAVE na Importação PY.



Entrada de Veículos - 2023 x 2024

Entrada de Veículos - 2023 x 2024

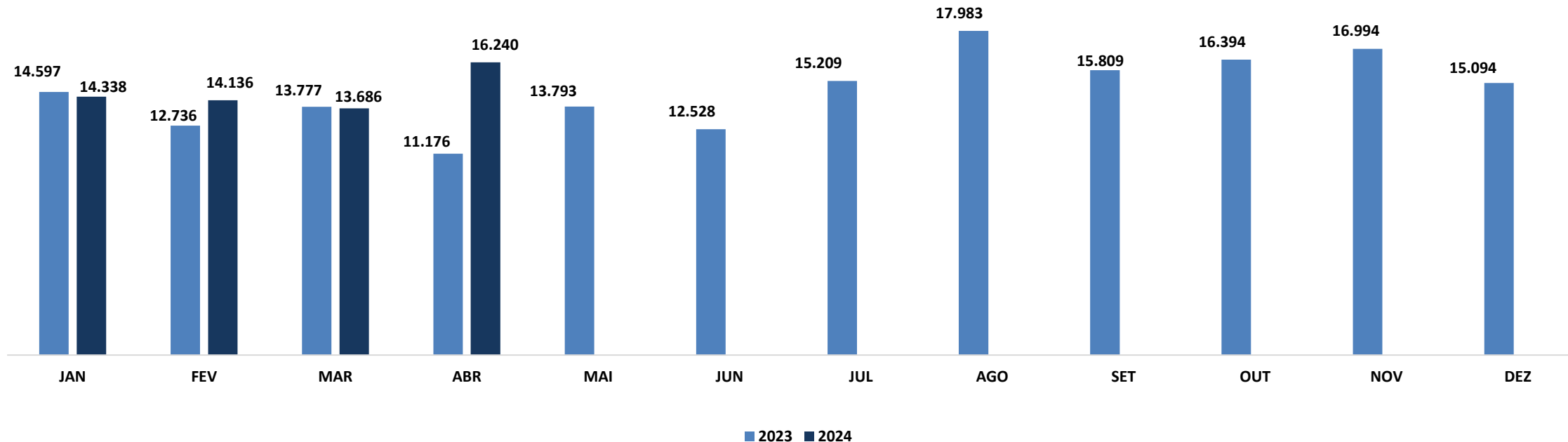

Fluxo de veículos 2024

FLUXO DE VEÍCULOS | 2024

PSRFI - PORTO SECO RODOVIÁRIO DE FOZ DO IGUAÇU - PR - BRASIL

PIA - PONTE INTERNACIONAL DA AMIZADE BRASIL/PARAGUAY

PTN - PONTE TANCREDO NEVES BRASIL/ARGENTINA

REGIME	PROCEDÊNCIA	JAN	FEV	MAR	ABR	MAI	JUN	JUL	AGO	SET	OUT	NOV	DEZ	ACUMULADO
Importação	AR	2.334	2.554	3.294	3.868	0	0	0	0	0	0	0	0	12.050
	PY	2.274	2.784	2.553	2.731	0	0	0	0	0	0	0	0	10.342
Importação - Operação Noturna	PY - OPN	3.125	2.419	1.443	2.626	0	0	0	0	0	0	0	0	9.613
Exportação	PY	5.948	5.515	5.685	6.280	0	0	0	0	0	0	0	0	23.428
	AR	657	864	711	735	0	0	0	0	0	0	0	0	2.967
TOTAL GERAL		14.338	14.136	13.686	16.240	0	0	0	0	0	0	0	0	58.400

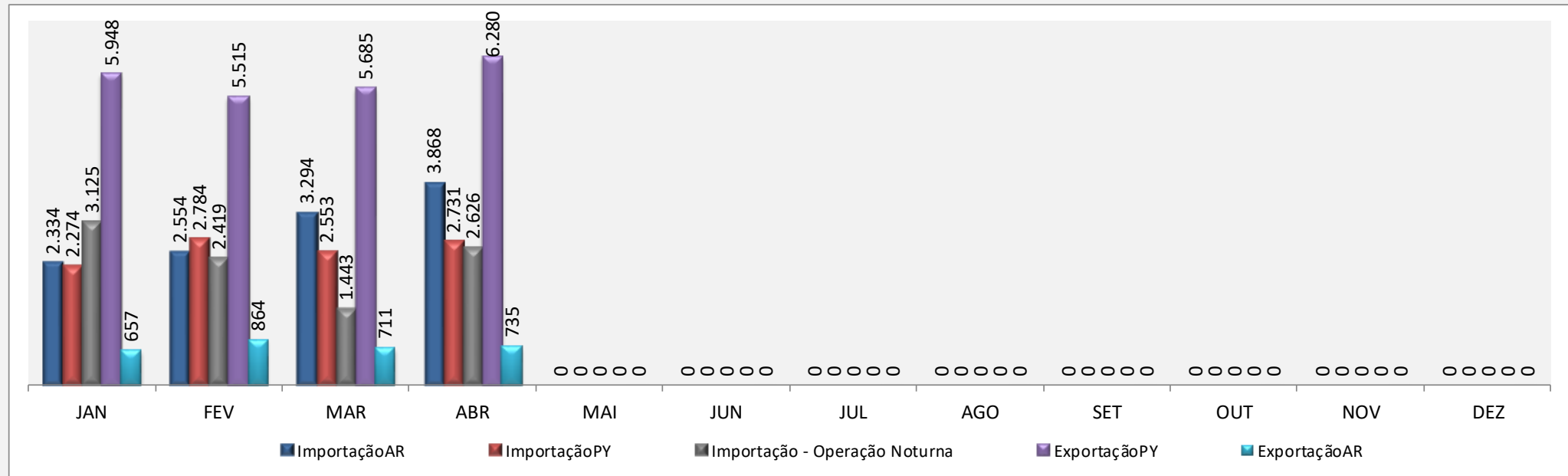



Tempo médio de permanência (saída - entrada)

Tempo médio de permanência (saída - entrada)												
2023				2024				Var. 2023 x 2024				
	Importação	Exportação		Importação	Exportação			Importação	Exportação			
JAN	34:20:26	14:46:15		34:12:13	13:15:51			-0,4%	-10,2%			
FEV	32:39:22	13:38:14		44:54:13	16:45:37			37,5%	22,9%			
MAR	35:32:26	13:28:48		54:12:26	21:31:21			52,5%	59,7%			
ABR	40:32:19	16:24:12		46:13:54	23:17:08			14,0%	42,0%			
MAI	43:44:33	18:07:35						-100,0%	-100,0%			
JUN	49:18:39	18:15:49						-100,0%	-100,0%			
JUL	36:45:16	15:34:44						-100,0%	-100,0%			
AGO	28:08:04	17:36:18						-100,0%	-100,0%			
SET	30:58:02	18:38:28						-100,0%	-100,0%			
OUT	34:28:11	19:28:20						-100,0%	-100,0%			
NOV	33:09:21	17:30:33						-100,0%	-100,0%			
DEZ	33:48:20	19:37:24						-100,0%	-100,0%			
MÉDIA	36:07:05	16:55:33		44:53:11	18:42:29			24,3%	10,5%			

	Impo c. gerais	Impo noturna	Exportação	Geral	Impo c. gerais	Impo noturna	Exportação	Geral	Impo c. gerais	Impo noturna	Exportação	Geral
JAN	43:33:56	19:54:40	14:46:15	40:53:46	55:10:28	5:26:35	13:15:51	24:12:39	26,6%	-72,7%	-10,2%	-40,8%
FEV	34:29:58	11:40:07	13:38:14	32:47:03	64:08:09	5:38:30	16:45:37	31:55:22	85,9%	-51,7%	22,9%	-2,6%
MAR	61:31:25	11:13:39	13:28:48	39:34:36	66:05:17	6:15:33	21:31:21	39:00:44	7,4%	-44,3%	59,7%	-1,4%
ABR	33:19:21	7:36:19	16:24:12	34:50:08	61:23:36	9:18:27	23:17:08	35:53:37	84,2%	22,4%	42,0%	3,0%
MAI	53:04:38	8:25:47	18:07:35	35:23:49					-100,0%	-100,0%	-100,0%	-100,0%
JUN	65:13:44	12:55:44	18:15:49	38:37:24					-100,0%	-100,0%	-100,0%	-100,0%
JUL	59:29:21	6:14:12	17:41:54	26:43:00					-100,0%	-100,0%	-100,0%	-100,0%
AGO	52:53:44	5:13:09	18:33:49	23:22:57					-100,0%	-100,0%	-100,0%	-100,0%
SET	49:59:17	6:23:22	20:27:35	23:52:25					-100,0%	-100,0%	-100,0%	-100,0%
OUT	42:35:17	7:33:33	21:50:00	26:00:05					-100,0%	-100,0%	-100,0%	-100,0%
NOV	54:09:30	6:16:01	17:30:33	23:32:23					-100,0%	-100,0%	-100,0%	-100,0%
DEZ	48:51:52	7:40:28	19:37:24	24:40:24					-100,0%	-100,0%	-100,0%	-100,0%
MÉDIA	51:26:31	7:38:23	17:54:45	29:45:02	62:45:53	5:57:02	19:08:29	33:54:29	22,0%	-22,1%	6,9%	14,0%

Obrigado!

Curta e compartilhe as
nossas redes sociais!

Blog [f](#) [in](#) [@](#) [▶](#) [🌐](#)



MULTILOG