

# CCT Importação no modal rodoviário

Procomex

18 de março de 2024



# Premissas do Projeto PCE08

- Instituir o novo sistema de Controle de Carga e Trânsito no Portal Único do Comércio Exterior (guichê único)
- Aplicar as diretivas de Facilitação de Comércio e de Gerenciamento de Riscos Aduaneiros
- Reduzir o tempo de permanência da carga sob controle aduaneiro
- Eliminar documentação física para manifestação da carga
- Adotar padrões internacionais para prestação de informações de interesse aduaneiro
- Reduzir burocracias e custos das transações comerciais
- Iniciar pelo modal aéreo na importação e posteriormente expandir para os demais modais

# CCT Importação no modal rodoviário



Integrará o CCT Importação no Portal Único do Comércio Exterior



Documentação em papel no guichê físico → Manifestação eletrônica no Pucomex



Controle aduaneiro com foco na prestação de informações de forma antecipada e na maior fluidez do fluxo físico da carga

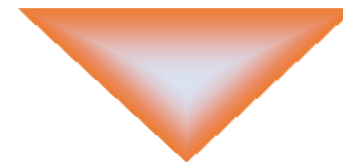

# CCT Importação no modal rodoviário



MIC/DTA e CRT (ATIT), de forma eletrônica (JSON); referências no Manual SINTIA e no MODDA (Mercosul)



Simplificação e integração de controles, maior transparência e visibilidade das operações



Ação proativa da RFB com ferramentas de gerenciamento de riscos



# API CCT e tela de sistema

Serviços de Envio de Arquivos

[API Envio de Arquivos](#)

Serviços de Consulta de Arquivos Recebidos

- GET `/api/ext/check/received-files` Consultar Situação de Arquivos por Data
- GET `/api/ext/check/received-files/{protocolNumber}` Consultar Situação de Arquivos por Número de Protocolo

Serviços de Consulta de Conhecimento de Carga

- GET `/api/ext/conhecimentos` Retorna o detalhamento de um ou mais conhecimentos de carga.
- GET `/api/ext/conhecimentos/resumo` Retorna o resumo de um ou mais conhecimentos de carga ativos.

Serviços de Consulta de DSIC

- GET `/api/ext/dsic/{numeroDsic}` Retorna o detalhamento de um DSIC.

Serviços de Entrega da Carga

- POST `/api/ext/entregas-carga` Possibilitar a entrega da carga
- GET `/api/ext/entregas-carga/impedimentos` Consultar a lista de impedimentos e condições para realização da entrega da carga

Serviços de Entrega Intermediária da Carga

Portal Único Siscomex

Cargas por identificação / RUC  Cargas por parâmetros  Recepções  Entregas

Entregas Intermediárias  Gerar DSIC

**Filtros**

Resultado

Configurar colunas Desbloqueio em lote Filtrar

Identificação do conhecimento de carga / DSIC	Quantidade de volumes estoque	Peso bruto (kg) em estoque	Pendência Pagamento de Frete	Documento de saída	Gerenciamento de Risco	Ações
HAWB	C485400	N				Detalhar conhecimento de carga/DSIC
HAWB	C507779					Retificar conhecimento de carga/DSIC
HAWB	C510314					Retificar estoque
HAWB	C540310					Vincular conhecimento de carga/DSIC a doc. de saída
HAWB	CGO85537768					Gerenciar recepções
HAWB	CGO85537773					Gerenciar entregas
HAWB	CGO85537783					Gerenciar entregas intermediárias
HAWB	CGO85537783					Excluir conhecimento de carga/DSIC
HAWB	CGO85537783					Registrar pendência de pagamento de frete

# CRONOGRAMA 2023-2026

Novo Processo de Importação

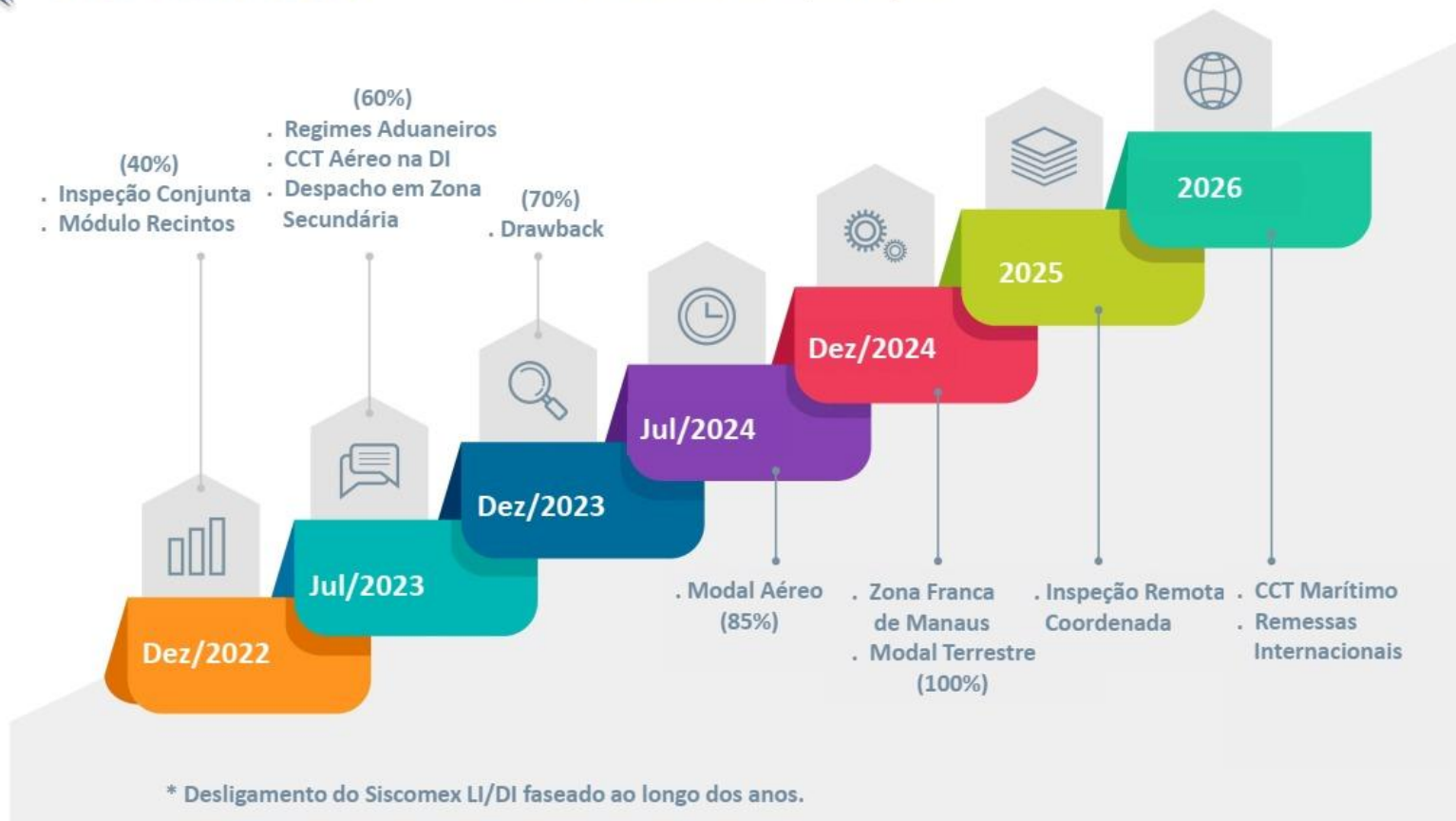

# Escopo de entrega

Julho 2024

- Manifestação eletrônica
- Consultas em tela

Dezembro 2024

- Vinculação à DUIMP (ZP, sem trânsito)
- Operações em tela e por serviço

2025...

- Trânsito Aduaneiro - ampliar controle para Zona Secundária
- Obrigatoriedade de uso do sistema

# Temas para discussão



Gargalos do processo atual  
(documentação em papel)



Fragilidades do processo  
atual (transparência,  
segurança, padronização,  
entre outros)



Tipos dos documentos nas  
mais diferentes fronteiras  
terrestres



Prazos para adaptação e  
custos envolvidos



Estrutura dos intervenientes  
para adaptação do processo  
proposto (manifestação  
eletrônica)



Prazos para apresentação  
das informações de forma  
antecipada



Rol das informações  
eletrônicas a serem  
prestadas (rota, frete,  
veículos, origem, destino)



# Modelo atual

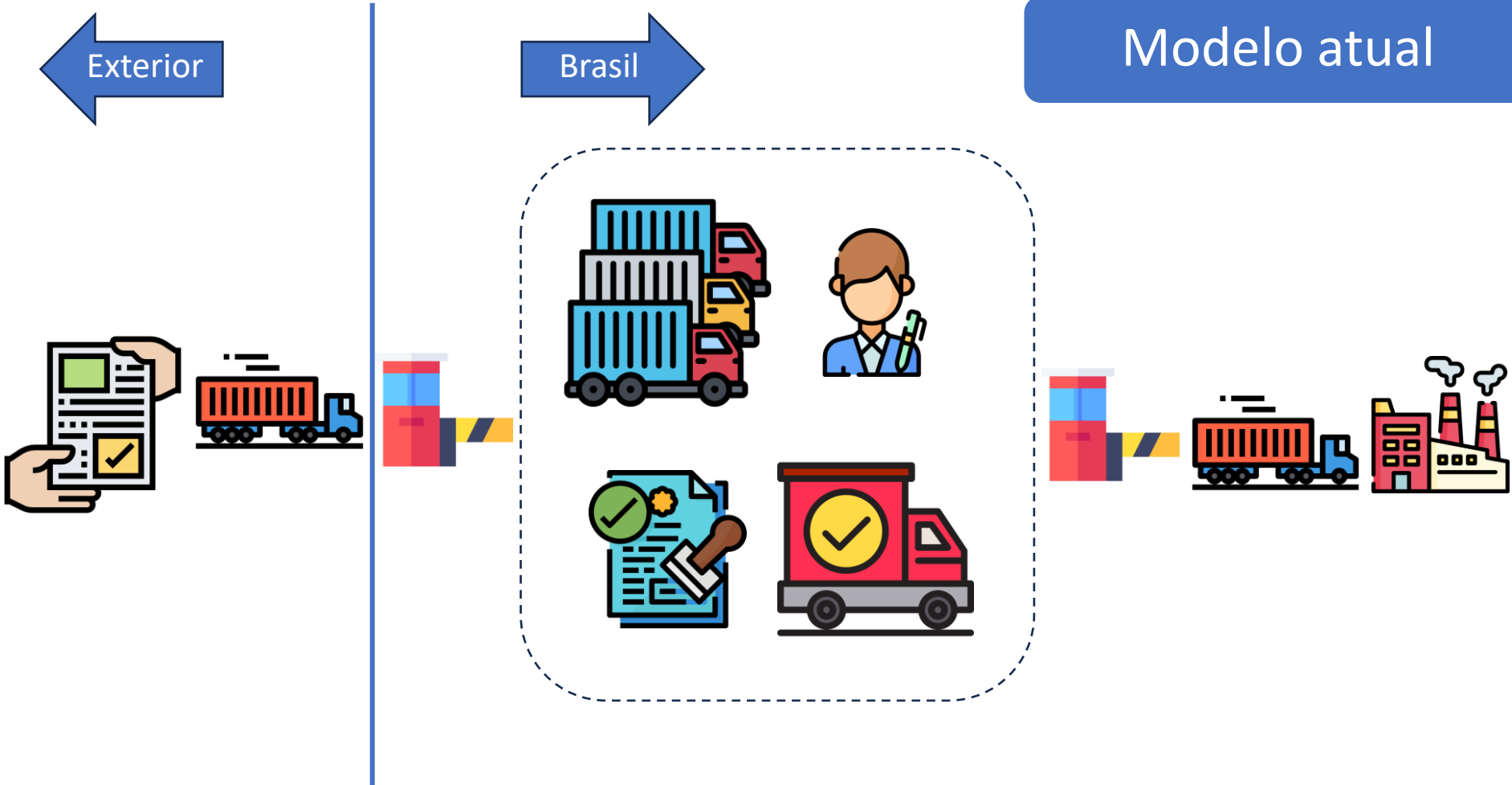

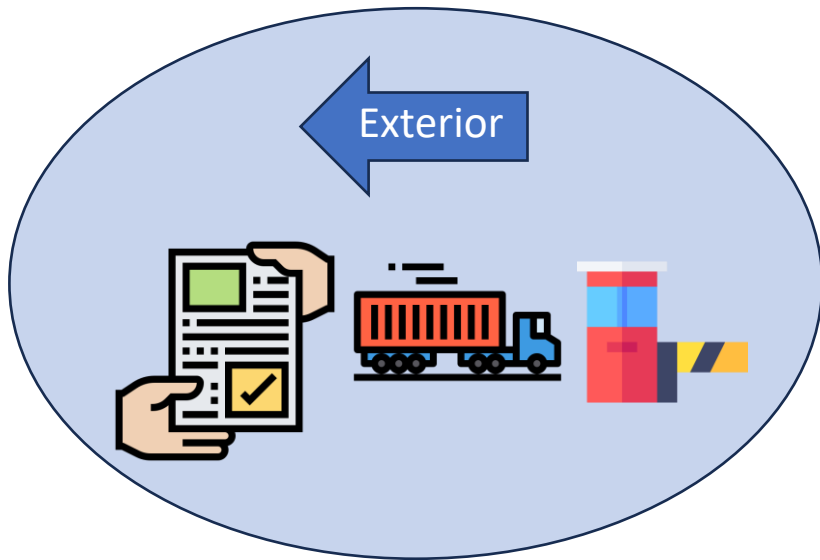

Como é feita a manifestação nos países de origem?

- Países ATIT (Centro-Oeste e Sul)
- Países não ATIT (Norte)

Quem elabora a documentação?

Qual o prazo de antecedência da elaboração do documento?

Há sistema informatizado para transmissão dos dados de forma eletrônica para o Governo do país de origem?

- Modelo de dados adotado

Quais as exigências da aduana do país de origem?

O transportador deve portar a documentação em papel por todo o trajeto?

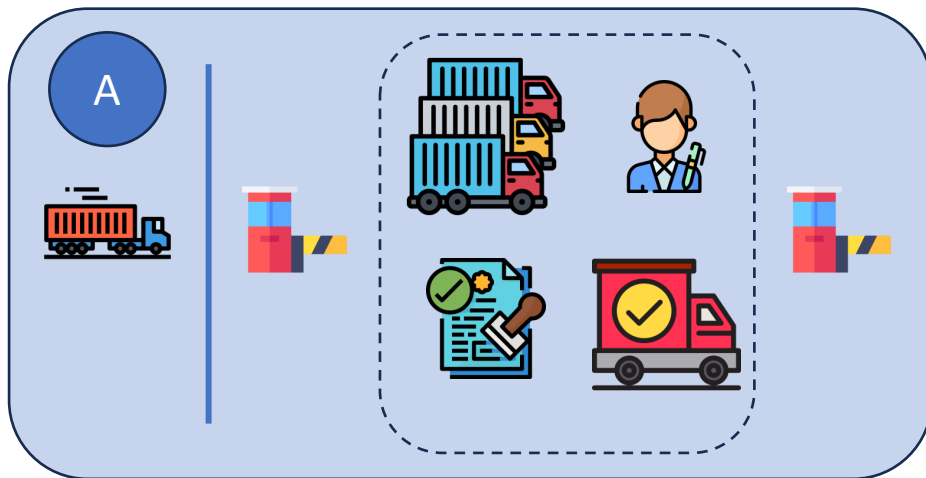

### Situação A:

- Recinto Alfandegado em ponto de fronteira; ou
- Área de Controle Integrado

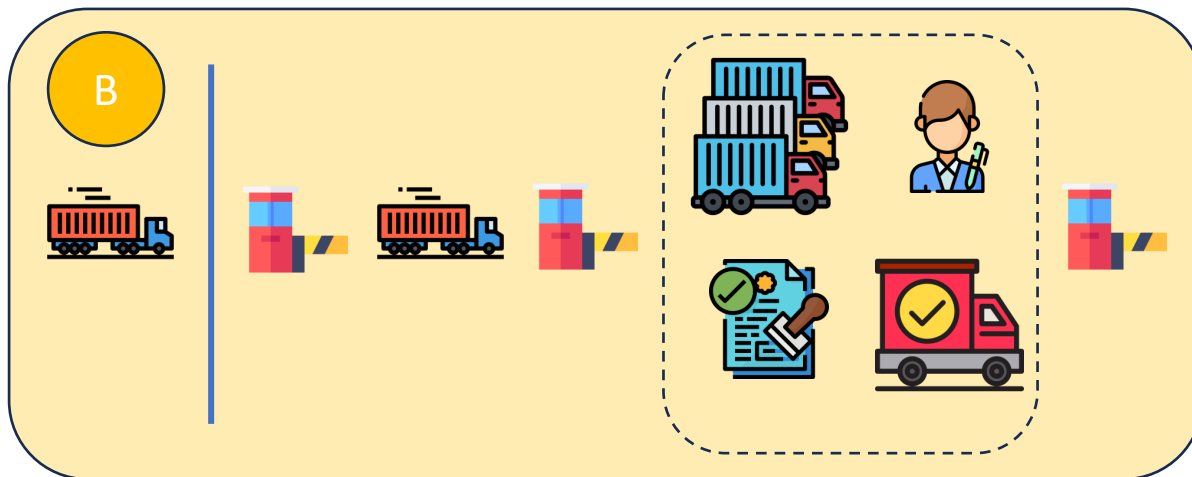

### Situação B:

- Ponto de fronteira sem estrutura para desembarço;
- Trânsito simplificado entre ponto de fronteira e Recinto Alfandegado

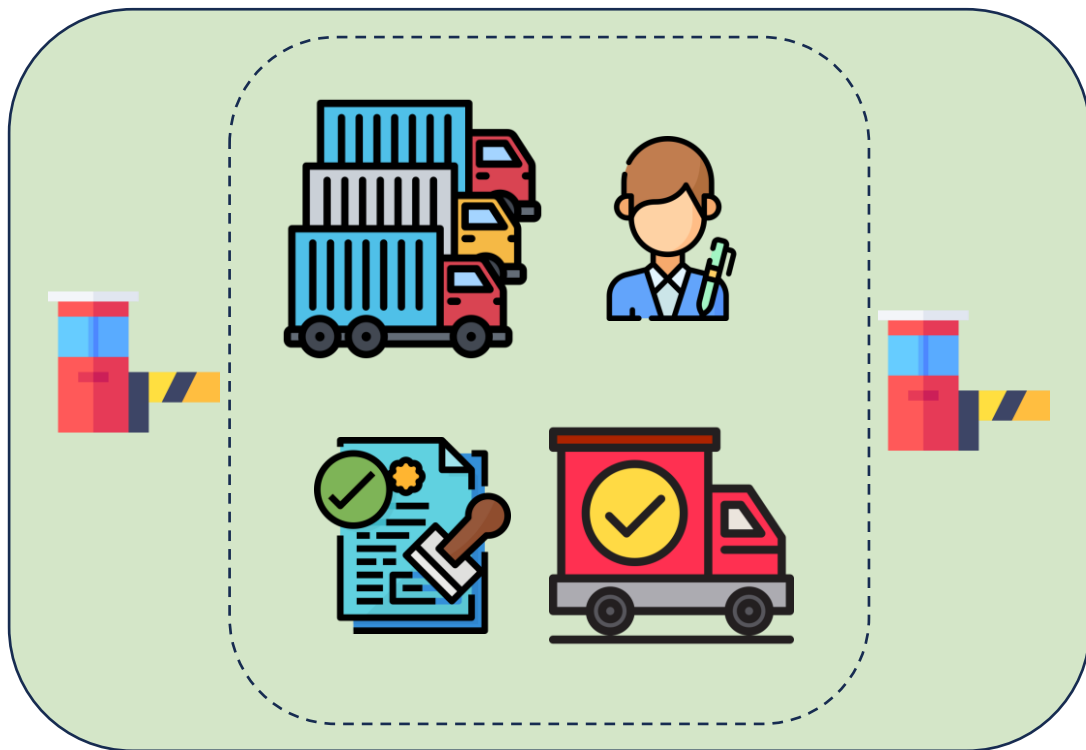

## Recinto Alfandegado

- Ponto de fronteira ou interior, sob mesma UL
- Administrado pela RFB
- Contrato de permissão pública
- Área para carga sobre rodas
- Área para armazenamento (?)
- Órgãos anuentes
- Análise documental (doc. físico)
- Conferência física do veículo/carga
- Desembaraço
- Liberação para trânsito

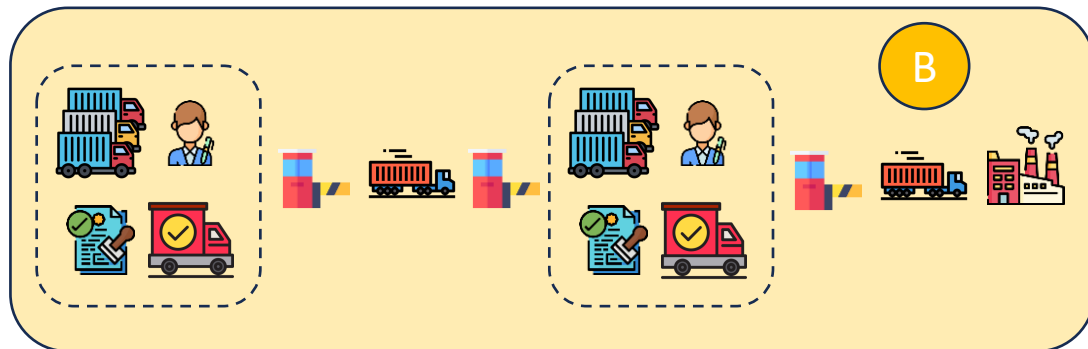
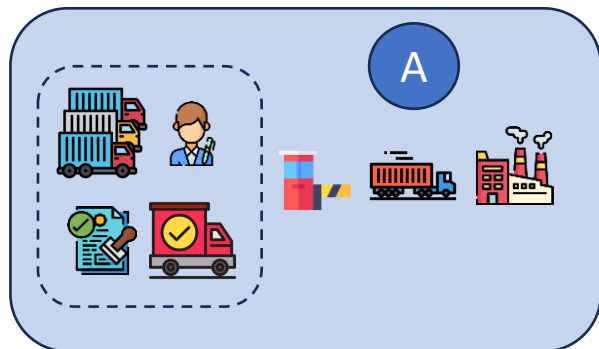

## Situação A:

- Desembaraço aduaneiro em RA de zona primária
- Desembaraço aduaneiro em Área de Controle Integrado

## Situação B:

- Desembaraço para Trânsito Aduaneiro em RA de zona primária
- Controle de Trânsito Aduaneiro
- Desembaraço aduaneiro em RA de zona secundária

# Novo modelo

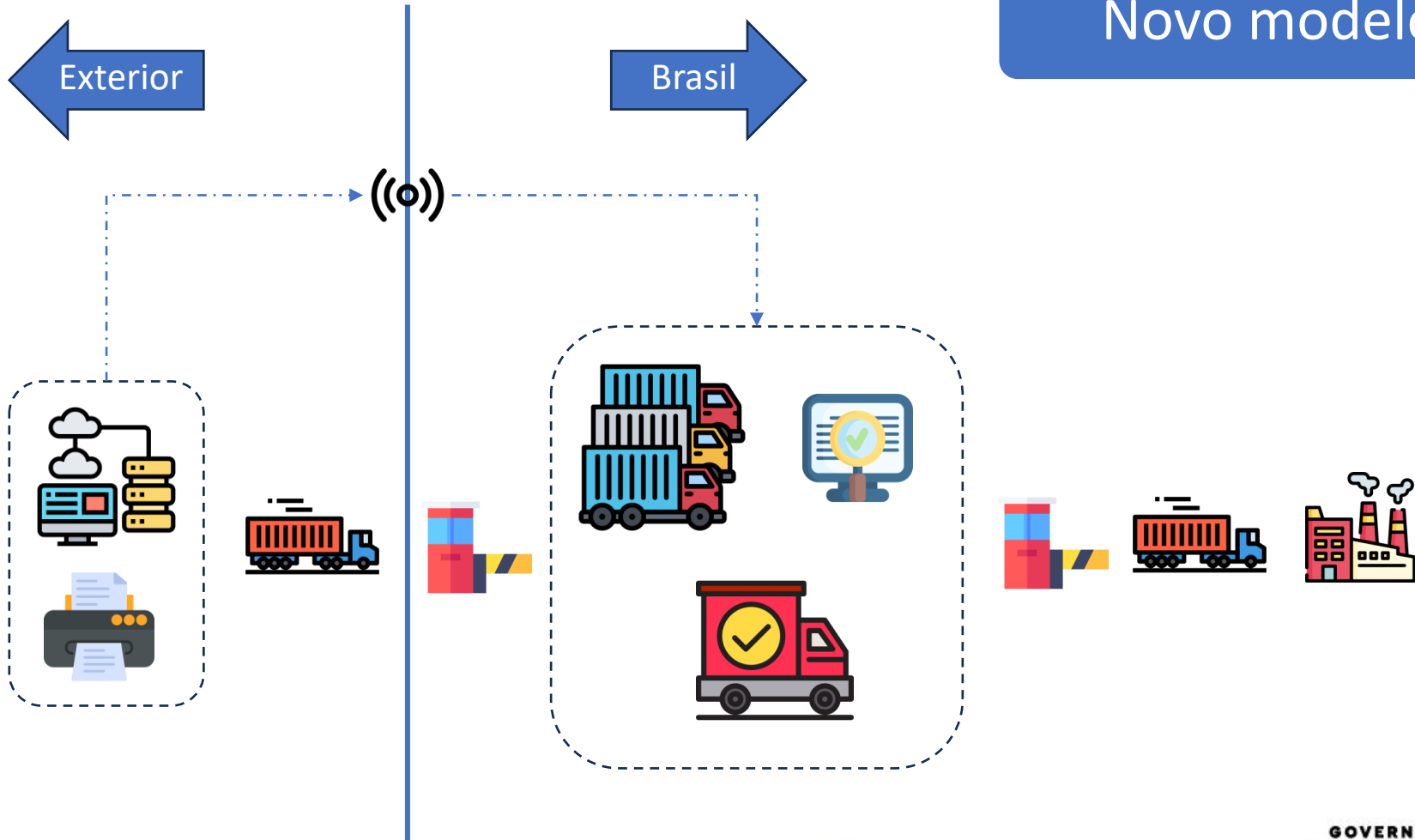

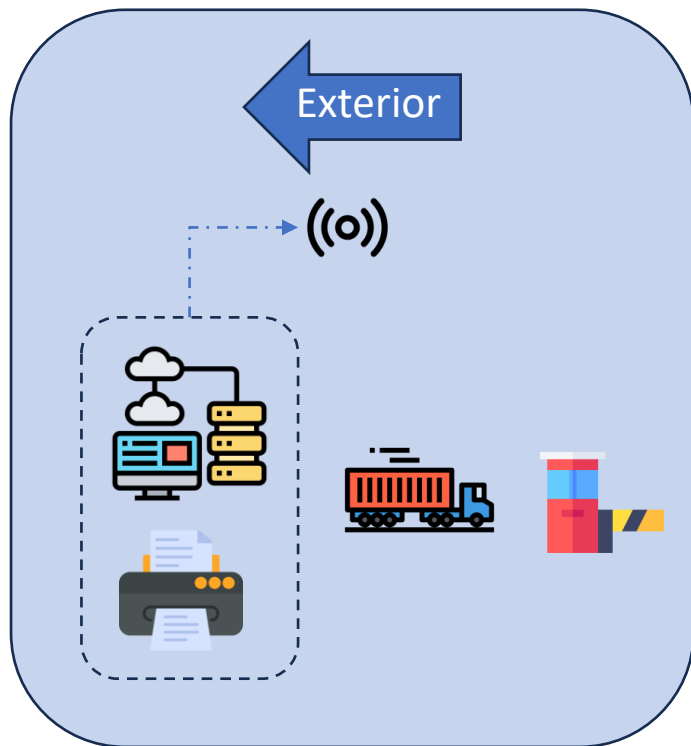

## Manifestação eletrônica do CRT e do MIC/DTA

- Em tela de sistema
- Via API CCT Importação

Transmissão dos dados ao Pucomex antes da chegada do veículo

Disponibilidade das informações para os demais órgãos

Modelo de dados – lista de campos a serem preenchidos

Prazos para adequação dos sistemas dos operadores

Abrangência da solução proposta (países ATIT e não ATIT)

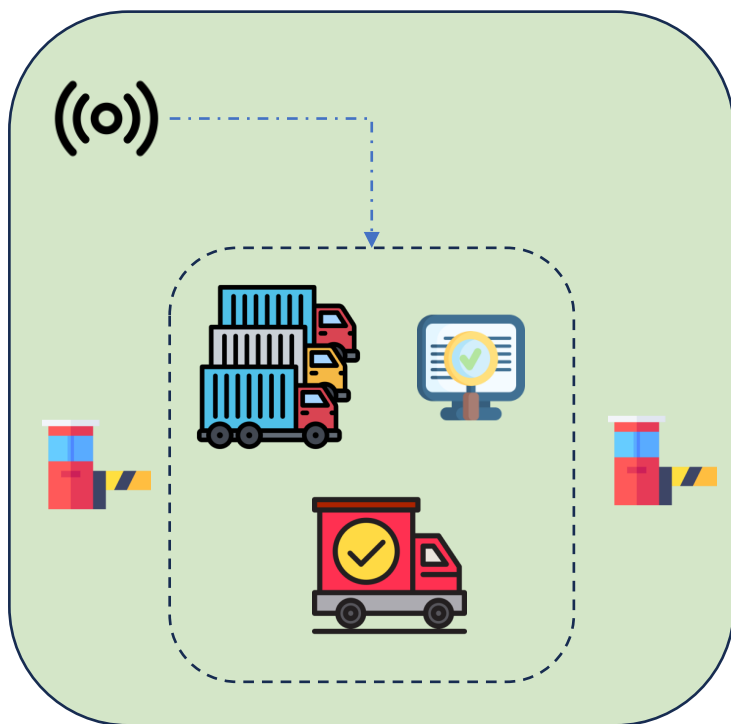

## Recinto Alfandegado

- Informações disponíveis antes da chegada do veículo à RFB e aos anuentes
- Gerenciamento de riscos aduaneiros
- Análise documental antecipada
- Vinculação à DUIMP sobre rodas
- Possibilidade de revelação de canal na chegada ao RA (prazo de antecipação)



Contato:



[diimp.coana.df@rfb.gov.br](mailto:diimp.coana.df@rfb.gov.br)

Obrigado!

